



MINISTERO DELL'AGRICOLTURA  
DELLA SOVRANITÀ ALIMENTARE  
E DELLE FORESTE



# PN FEAMPA 2021-2027

# LA NUOVA PIATTAFORMA SUI DATI DELLA FILIERA ITTICA

*Un sistema informativo integrato  
per un settore più efficiente e trasparente*

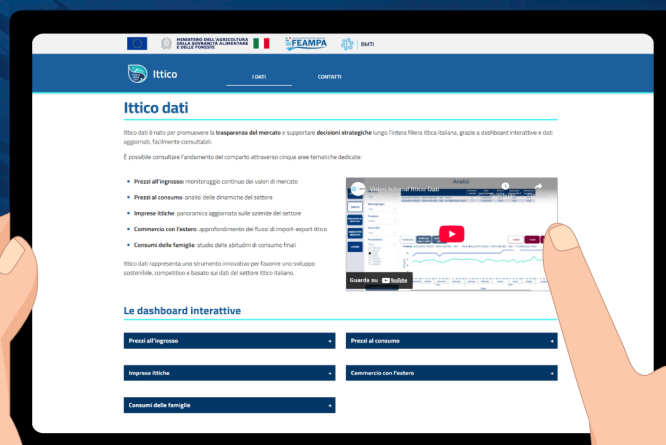

BMTI

# I PROMOTORI



MINISTERO DELL'AGRICOLTURA  
DELLA SOVRANITÀ ALIMENTARE  
E DELLE FORESTE



Il **Ministero dell'agricoltura, della sovranità alimentare e delle foreste** – Direzione generale della pesca marittima e dell'acquacoltura – è l'**Autorità di gestione nazionale** del Fondo europeo per gli affari marittimi e la pesca e acquacoltura (FEAMPA). Il Ministero opera per la **tutela e la valorizzazione dei prodotti ittici**, anche attraverso l'elaborazione ed il coordinamento delle linee politiche e strategiche di sviluppo della filiera.



BMTI

**BMTI** (Borsa Merci Telematica Italiana S.c.p.A.) è la società del Sistema camerale italiano per la **regolazione**, lo **sviluppo** e la **trasparenza del mercato** e per la **diffusione dei prezzi e dell'informazione economica**. Istituita nel 2006 dal Ministro delle politiche agricole e forestali, BMTI dialoga con le istituzioni e con le imprese per comprenderne interessi e bisogni, mettendo a disposizione competenze ed esperienza a supporto dei diversi comparti produttivi.

# I DATI DEL SETTORE SU FILIERAITTICA.BMTI.IT

Nell'ambito del Programma nazionale FEAMPA 2021 – 2027, BMTI ha progettato e realizzato un **unico portale integrato** per favorire la **trasparenza del mercato** e una maggiore consapevolezza nelle **scelte produttive, commerciali** e di **consumo** e per massimizzare l'**efficienza** e l'**integrazione** delle funzioni telematiche già esistenti.

Tra i principali servizi offerti dal portale, la piattaforma **Ittico dati** dedicata alla consultazione di dati e dashboard interattive sui **prezzi all'ingrosso**, andamenti dei **consumi, tessuto imprenditoriale, scambi commerciali** e **consumi delle famiglie**.

Dati costantemente **aggiornati** attraverso fonti ufficiali.

Prezzi all'ingrosso

Prezzi al consumo

Imprese ittiche

Commercio con l'estero

Consumi delle famiglie

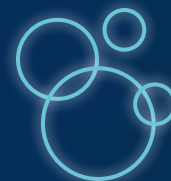

# PREZZI ALL'INGROSSO



- Dati sui prezzi dei prodotti ittici rilevati presso i Mercati all'ingrosso e relative variazioni tendenziali e congiunturali
- Analisi per mercato, anno e prodotto
- Ricerche personalizzabili in base alle esigenze specifiche dell'utente

# IMPRESE ITTICHE

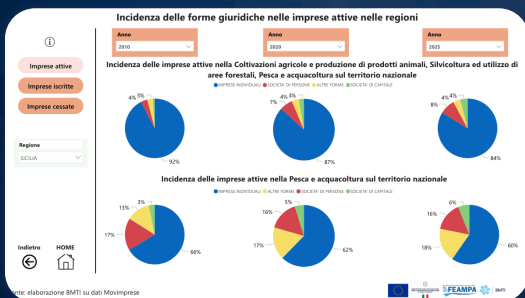

- Analisi delle imprese ittiche attive, iscritte e cessate per anno e per trimestre a livello nazionale, regionale e provinciale
- Analisi delle forme giuridiche, demografia delle imprese e dettaglio territoriale
- Confronto per regione, provincia e anno

# PREZZI AL CONSUMO

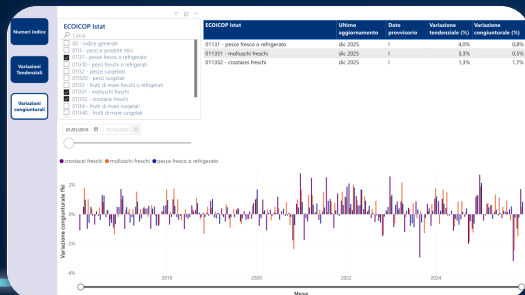

- Dati sull'indice dei prezzi al consumo dei prodotti ittici elaborati dall'Istat dal 2016 ad oggi
- Indice dei prezzi e variazioni tendenziali e congiunturali
- Analisi per gruppo, prodotto e anno

# COMMERCIO CON L'ESTERO

- Dati sulle importazioni e sulle esportazioni dei prodotti ittici
- Scambi commerciali per Paese
- Scambi commerciali per prodotto
- Cartogrammi mondiali con dettaglio per Paese, sia per import che export

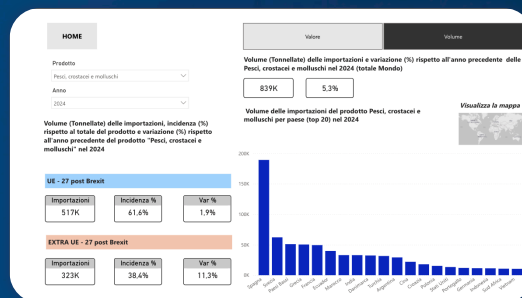

# CONSUMI DELLE FAMIGLIE

- Dati sui consumi ittici delle famiglie
- Profilo tipo del consumatore
- Confronto fra prodotti e fra consumatori





MINISTERO DELL'AGRICOLTURA  
DELLA SOVRANITÀ ALIMENTARE  
E DELLE FORESTE



[fileraittica.bmti.it](http://fileraittica.bmti.it)



Guarda il video su  
Ittico dati

