

# L'AGRICOLTURA DELLA PROVINCIA DI SALERNO

**Incidenza % del valore aggiunto ai prezzi base e correnti del settore agricolo sul totale valore aggiunto. Anno 2023**

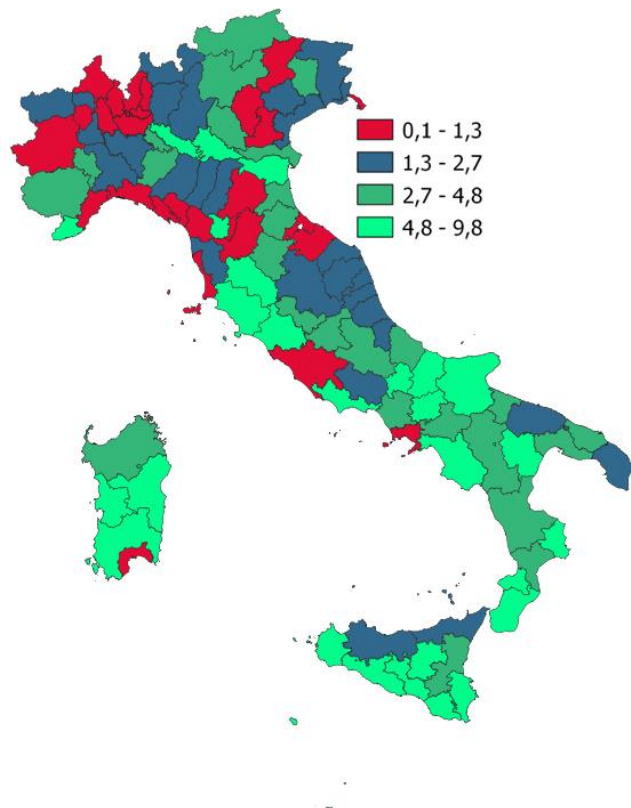

## INDICATORI E POSIZIONAMENTO NELLA GRADUATORIA PROVINCIALE

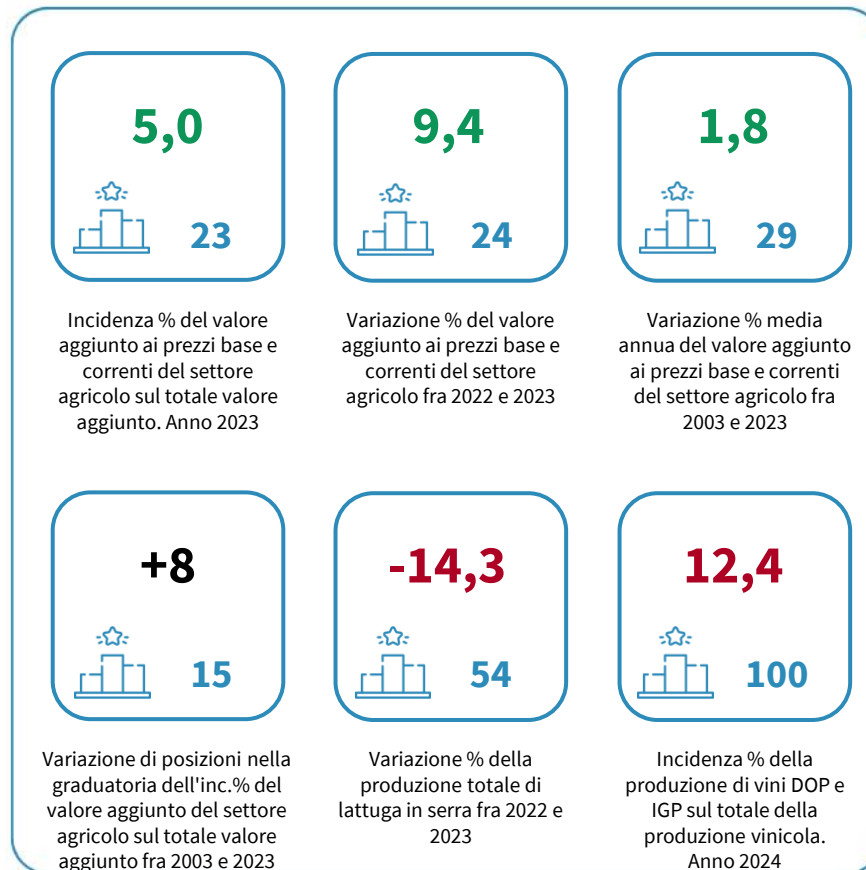

**I piazzamenti nella graduatoria provinciale per incidenza % del valore aggiunto ai prezzi base e correnti del settore agricolo sul totale valore aggiunto**

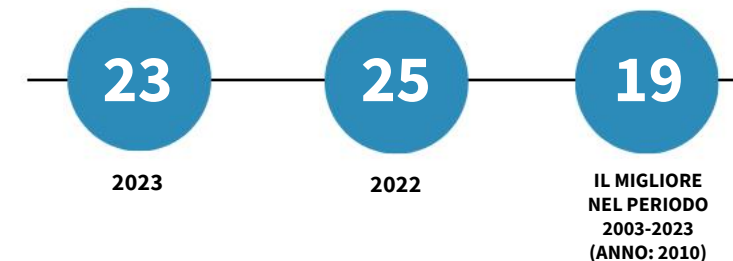

**INCIDENZA % DEL VALORE AGGIUNTO AI PREZZI BASE E CORRENTI DEL SETTORE AGRICOLO SUL TOTALE VALORE AGGIUNTO. ANNI 2019-2023**

