

## Dataview 2025

Dataview è il servizio gratuito di informazione economica-statistica realizzato dal Centro Studi delle Camere di commercio G. Tagliacarne. Lo strumento ha l'obiettivo di fornire periodicamente un set di informazioni statistiche territoriali in formato infografica pronto per la consultazione.

L'iniziativa si articola in:

### 1) Infografiche monotematiche mensili su fenomeni annuali di rilievo come:

- Commercio con l'estero
- Mercato del lavoro
- Cultura
- Valore Aggiunto
- Green
- Turismo
- Demografia
- Benessere delle famiglie

### 2) Infografiche trimestrali contenenti indicatori con confronti sull'anno precedente e la media Italia.

Le elaborazioni di Dataview, effettuate dal Centro Studi Tagliacarne utilizzando statistiche ufficiali pubbliche, sono di proprietà del Centro Studi. È possibile utilizzarle citando la fonte.



## INDICATORI CONGIUNTURALI DELLA PROVINCIA DI SALERNO



Variazione percentuale delle imprese attive fra dicembre 2023 e dicembre 2024



Variazione percentuale della consistenza delle start-up innovative registrate fra dicembre 2023 e dicembre 2024



Variazione percentuale della consistenza delle istituzioni iscritte al RUNTS fra dicembre 2023 e dicembre 2024



Variazione percentuale delle esportazioni fra primi nove mesi del 2023 e primi nove mesi del 2024



Variazione percentuale del numero di occupati fra primi nove mesi del 2023 e primi nove mesi del 2024



Variazione percentuale del numero di entrate previste di lavoratori fra gennaio 2024 e gennaio 2025



Variazione percentuale del numero di ore di cassa integrazione guadagni fra gennaio-settembre 2023 e gennaio-settembre 2024



Variazione percentuale del numero di transazioni normalizzate di abitazioni fra primi nove mesi del 2023 e primi nove mesi del 2024



Variazione percentuale della consistenza dei depositi bancari e risparmio postale fra terzo trimestre 2023 e terzo trimestre 2024



Variazione percentuale della consistenza dei prestiti alle attività economiche fra ottobre 2023 e ottobre 2024



**NUMERO INDICATORI CON PERFORMANCE SUPERIORE ALLA MEDIA NAZIONALE**



## INDICATORI CONGIUNTURALI DELLA CAMPANIA

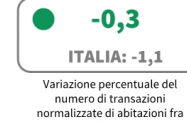

**NUMERO INDICATORI CON PERFORMANCE SUPERIORE ALLA MEDIA NAZIONALE**



LEGENDA: **TESTO IN VERDE** = valore indicatore migliore rispetto alla media Italia **TESTO IN ROSSO** = valore indicatore peggiore rispetto alla media Italia **SEMAFORO VERDE** = miglioramento rispetto allo stesso periodo dell'anno precedente **SEMAFORO ROSSO** = peggioramento rispetto allo stesso periodo dell'anno precedente



## IL TESSUTO IMPRENDITORIALE DELLA PROVINCIA DI SALERNO

Tasso di natalità imprenditoriale. Anno 2024

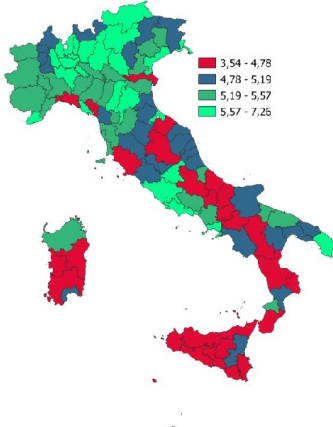

INDICATORI STRUTTURALI E POSIZIONAMENTO NELLA GRADUATORIA PROVINCIALE. ANNO 2024

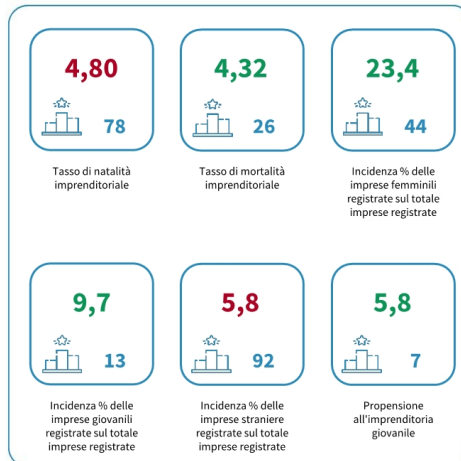

I piazzamenti nella graduatoria provinciale del tasso di natalità imprenditoriale

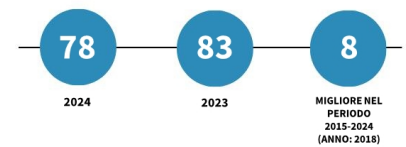

IL TASSO DI NATALITA' IMPRENDITORIALE- L'ANDAMENTO NEL TEMPO

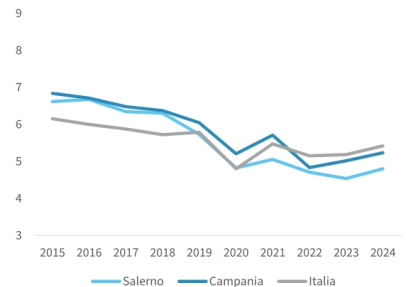

LEGENDA: **TESTO IN VERDE** = valore indicatore migliore rispetto alla media Italia **TESTO IN ROSSO** = valore indicatore peggiore rispetto alla media Italia



## IL TESSUTO IMPRENDITORIALE DELLA CAMPANIA

Tasso di natalità imprenditoriale. Anno 2024

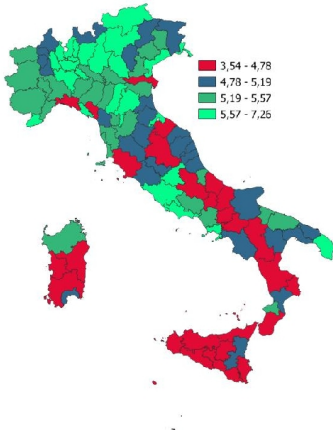

INDICATORI STRUTTURALI E POSIZIONAMENTO NELLA GRADUATORIA REGIONALE. ANNO 2024

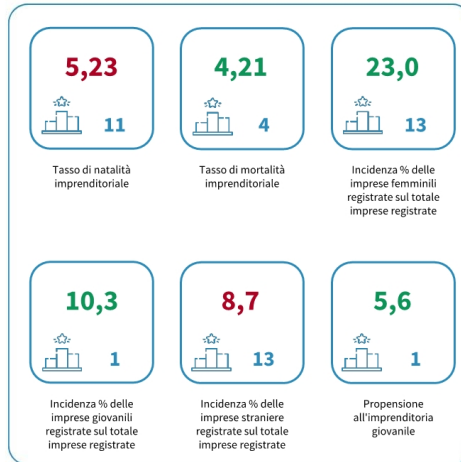

I piazzamenti nella graduatoria regionale del tasso di natalità imprenditoriale

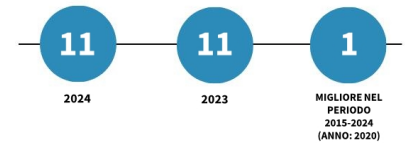

IL TASSO DI NATALITA' IMPRENDITORIALE- L'ANDAMENTO NEL TEMPO

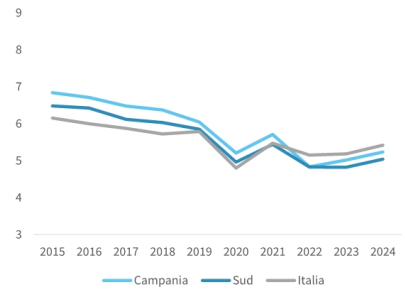

## LE START-UP INNOVATIVE DELLA PROVINCIA DI SALERNO

Numero di start-up innovative per 100.000 abitanti. Anno 2024

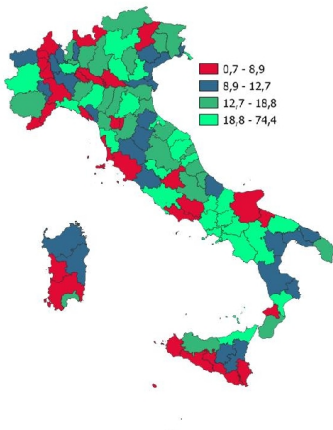

INDICATORI STRUTTURALI E POSIZIONAMENTO NELLA GRADUATORIA PROVINCIALE. ANNO 2024

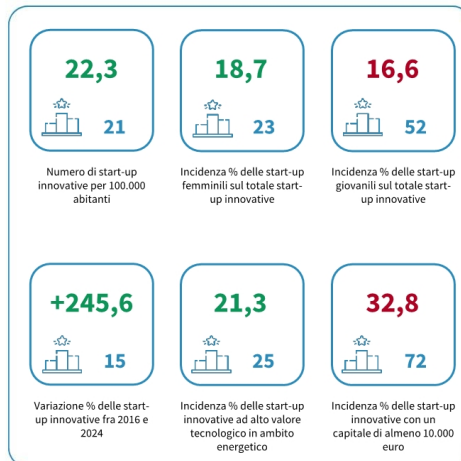

I piazzamenti nella graduatoria provinciale del numero di start-up innovative per 100.000 abitanti

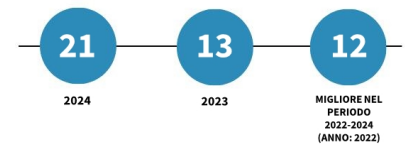

NUMERO DI START-UP INNOVATIVE PER 100.000 ABITANTI - L'ANDAMENTO NEL TEMPO

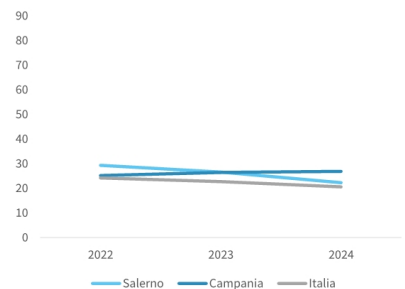

## LE START-UP INNOVATIVE DELLA CAMPANIA

Numero di start-up innovative per 100.000 abitanti. Anno 2024

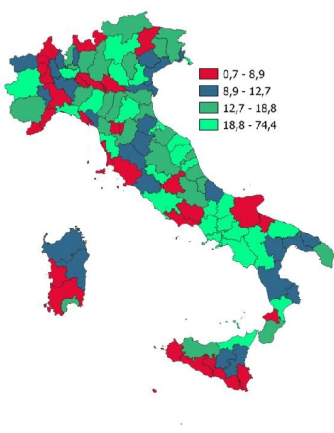

INDICATORI STRUTTURALI E POSIZIONAMENTO NELLA GRADUATORIA REGIONALE. ANNO 2024

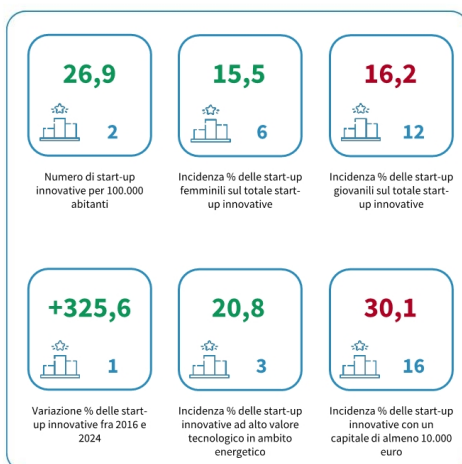

I piazzamenti nella graduatoria regionale del numero di start-up innovative per 100.000 abitanti

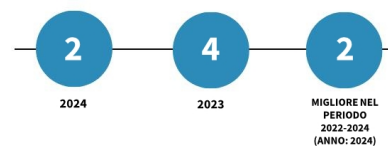

NUMERO DI START-UP INNOVATIVE PER 100.000 ABITANTI - L'ANDAMENTO NEL TEMPO

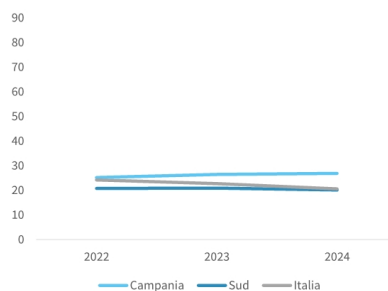

## Allegati

[Indicatori congiunturali in provincia di Salerno - Gennaio 2025 \[1\]](#)[Indicatori congiunturali in Campania - Gennaio 2025 \[2\]](#)[Tessuto imprenditoriale a Salerno - Gennaio 2025 \[3\]](#)[Tessuto imprenditoriale in Campania - Gennaio 2025 \[4\]](#)[Tessuto imprenditoriale - Note di lettura \[5\]](#)[Startup innovative Salerno \[6\]](#)[Startup innovative Campania \[7\]](#)[Nota di lettura - Startup innovative \[8\]](#)

Ultima modifica: Venerdì 28 Febbraio 2025

## Condividi

## Reti Sociali

Quanto ti è stata utile questa pagina?

Nessun voto

Rate

Source URL: <https://sa.camcom.it/dataview-2025>

## Collegamenti

[1] [https://sa.camcom.it/sites/default/files/contenuto\\_redazione/pagina\\_base/allegati/0065\\_202501.pdf](https://sa.camcom.it/sites/default/files/contenuto_redazione/pagina_base/allegati/0065_202501.pdf)[2] [https://sa.camcom.it/sites/default/files/contenuto\\_redazione/pagina\\_base/allegati/1015\\_202501.pdf](https://sa.camcom.it/sites/default/files/contenuto_redazione/pagina_base/allegati/1015_202501.pdf)[3] [https://sa.camcom.it/sites/default/files/contenuto\\_redazione/pagina\\_base/allegati/0065\\_202501\\_0.pdf](https://sa.camcom.it/sites/default/files/contenuto_redazione/pagina_base/allegati/0065_202501_0.pdf)[4] [https://sa.camcom.it/sites/default/files/contenuto\\_redazione/pagina\\_base/allegati/1015\\_202501\\_0.pdf](https://sa.camcom.it/sites/default/files/contenuto_redazione/pagina_base/allegati/1015_202501_0.pdf)



- [5] [https://sa.camcom.it/sites/default/files/contenuto\\_redazione/pagina\\_base/allegati/nota\\_di\\_lettura\\_tessuto\\_impresonditoriale\\_31\\_01\\_2025.pdf](https://sa.camcom.it/sites/default/files/contenuto_redazione/pagina_base/allegati/nota_di_lettura_tessuto_impresonditoriale_31_01_2025.pdf)
- [6] [https://sa.camcom.it/sites/default/files/contenuto\\_redazione/pagina\\_base/allegati/0065\\_202502.pdf](https://sa.camcom.it/sites/default/files/contenuto_redazione/pagina_base/allegati/0065_202502.pdf)
- [7] [https://sa.camcom.it/sites/default/files/contenuto\\_redazione/pagina\\_base/allegati/1015\\_202502.pdf](https://sa.camcom.it/sites/default/files/contenuto_redazione/pagina_base/allegati/1015_202502.pdf)
- [8] [https://sa.camcom.it/sites/default/files/contenuto\\_redazione/pagina\\_base/allegati/nota\\_di\\_lettura\\_start\\_up\\_innovative\\_28\\_02\\_2025.pdf](https://sa.camcom.it/sites/default/files/contenuto_redazione/pagina_base/allegati/nota_di_lettura_start_up_innovative_28_02_2025.pdf)