Venerdì 31 Maggio 2024
Informazione economica [1]

Dataview: la digitalizzazione a Salerno nel 2023

Dataview: il barometro dell'economia locale
Ecco alcune informazioni economico-statistiche relative alla digitalizzazione in provincia di Salerno nel 2023
Per scaricare la scheda Dataview e la nota di lettura https://www.sa.camcom.it/dataview-2024 [2]

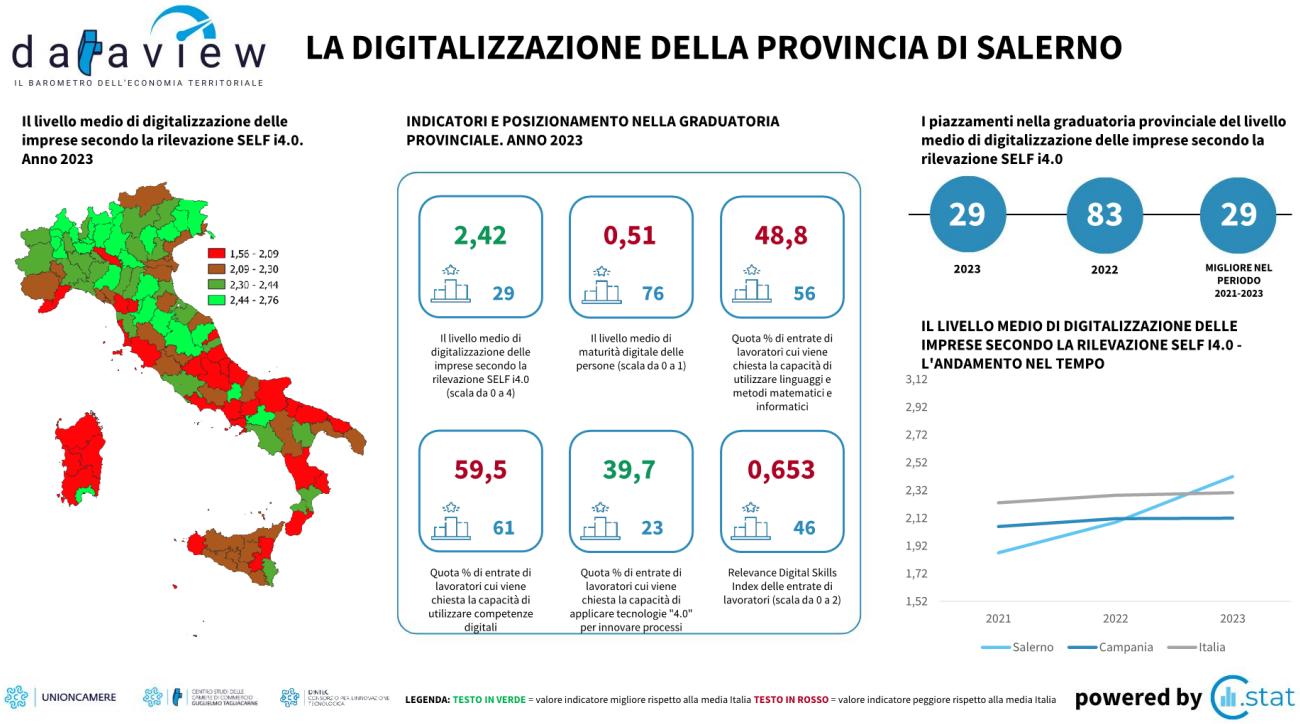

Ultima modifica: Venerdì 31 Maggio 2024

Condividi

Reti Sociali

Quanto ti è stata utile questa pagina? Select rating
Nessun voto

Rate

ARGOMENTI

dataview [3]
Digitalizzazione [4]

Source URL: https://sa.camcom.it/notizie/dataview-digitalizzazione-salerno-nel-2023

Collegamenti
[1] https://sa.camcom.it/notizie/%3Ffield_notizia_categoria_tid%3D197
[2] https://www.sa.camcom.it/dataview-2024
[3] https://sa.camcom.it/ricerca-per-argomenti/%3Ftid%3D635
[4] https://sa.camcom.it/ricerca-per-argomenti/%3Ftid%3D217